朝鮮日報

今日四面

發行人 安在鴻 編輯人 白寬洙 發行所 朝鮮日報社

論說

不安한歐亞政情

東西政情一瞥

一

炎夏가갓가워오며 政治界에는듣득閑散한季節이된다 이러한閑散期에들어가 一般的政情은 자못沈靜함에不計하고 歐亞의大陸을通하야 一脈의暗雲가스스로不安한雰圍氣를 닐으키게되니 『유고·슬라비아』와『알바니아』의國交斷絶이 一波紋이며 그리하야列國의國際的角逐의소용돌이 물압헤노코一波萬波의變幻하는情態를 演出하려는것은革命中의中國의일이다 阿弗利加의一角인埃及에서反英運動이 다시擡頭하려고하는것은 이러한暗流를中心으로생겨나는國際的波紋의派生的인關係이다

二

歐洲의某學者는 埃及『피라미드』에雕刻된古文字를硏究한結果明年인一九二八年으로써世界的大戰이再發될것을 預言하엿다한다 이는한好奇心을줄능이는話題가되거니와 近者軍備充實에 汲汲한觀이잇는米合衆國의政界에서도 一個年乃至一個年半이면 一大戰爭이勃發될것을속은거리고잇다한다 戰亂이란그것은 人類의大不祥事인만큼 容易히勃發되는것은아니지마는 東西政局이 極端인反動中에잠겨잇는半面에 無常치아니한不安을늣기고 답답한雰圍氣속에 헐덕이고잇는것은事實이다 先覺으로서는어석한지 이것을預感하게되는것이다 『유고·슬라비아』와『알바니아』의斷交는 所謂蝸角上의衝突로서자못輕視되는바이지만 그것도英伊와 露佛이 각각그支持하는바를딸아 對時될수잇는點으로全歐洲의 政局에 異樣의衝擊을 주는바이지만 英露國交의斷絶은 비록그直時의 風潮이크든것처럼의 急轉性은업스나 이事件을中心으로 平靜한속에實質的으로 不安의度를도더가는것은 가릴수업나

三

더욱히波蘭의首都『와르쇼』에서 帝政派인一露國靑年에依하야 露國公使『보이코푸』氏가暗殺된以來露波關係그것보담도英露關係가더욱險惡하여진다 英國에서는勞農露國의赤化陰謀를糾彈하는것처럼 露國에서는英帝國의反革命陰謀의辛辣한것을彈劾하야 그嫌惡의度는드되어緩和될길을차즐수업게한다 그는露國內의모든反革命運動이英國의間諜에依하야助長되고 그들의使用하는凶器가 모다英國의製造로加工한者로써된것과 더욱히『보이코푸』氏의 下手人에對하야서도 英國側의使嗾이잇는것을指摘한바로써 가장明白하여젓다 向者露國의革命軍事委員會에서 軍國的인軍事方針을討議決하엿슴에臨하야 世界의不安이 一層擴大하여진것을評한바잇섯지마는 露國은方今八十萬의赤衛軍을編成하고 三百五十臺의飛行機와 八個의造兵所를增設한다는消息으로써도 다시그不安한形勢를推斷할것이다 이러케不安한形勢가다시支那大陸을휩쌋고도는 國際的低氣壓으로되는것은 奇怪한것이업는必然의일이다 (圖)

進退維谷의張作霖

日本에結局亡命?

奉派末路는退津後凋落

妥協案의一蹴은外面的假裝

蔣張과張作霖의妥協計劃은지금도 全然破裂되엇다고는 할수업스나 蔣介石이구타여右傾的態度의罪名을 무릅쓰가면서苟且한妥協은 아니하려할것이요張作霖이또한一身의沒落을目前하는 屈辱的妥協에는反抗할것이니 우선妥協의不可能을미동만하다 張作霖이가, 然軍으로京津一帶에集中하고 河南山西의軍을 防禦한다하면 그內部로부터 變亂이잇기前에는軍事上으로는 오히려頑强한抗戰餘力이잇스니 馮玉祥軍이비록精銳한武器의供給이잇더라도 京漢一路를 席捲키는 困難할것이다 張宗昌의去就가 점점注意할바잇스니 張宗昌으로써約하거나 或은革命派의秘計에依하야 山東이占領된다하면 奉派의地位는 더욱危殆하게되는것이다 問題는奉 閻 兩派 當事人의態度가어떠케決定될것으로因하야 그全局面의消長을決定할것이다 奉派에게는悔改할退步를豫期하기보담은 물이어最後의頑抗을繼續할수잇는바이다 그러나이떠한妥協 決裂의情勢에는 前記한 歐洲로부터의暗流가 時局을좇고 또다시日米關係의角逐外지도그에連動됨이잇다 約言한境遇에 北中國으로부터全然撤兵할것을企劃하는 米合衆國의態度에는 이方面의不安이자못輕少치아니한것을反證함이다

(北京十一日發) 安國軍總司令部에서는山西代表南桂馨氏의提案인妥協案에對하야九日夜緊急重要會議를開한結果妥協案을一蹴하고山西軍과共히破端을開한强硬한態度를決한듯이傳하나實은此外反對되어事實은安國軍內에서는破端을開한後마다敗北하야現在에는南軍에게對抗할勝算이업서進退維谷에陷하엿슴에不拘하고中國一流의宣傳으로서그와가튼强硬한態度를流布한것임으로結局은天津에退한然後에面目을保持하려고北軍內部의暗鬪로張作霖氏는不得已日本別府溫泉에亡命하리라고觀測되더라

重大會議數日繼續

(北京十一日發) 張宗昌、孫傳芳、吳光新三氏는相携하야午後四時半着京하자即時順承府에入하야北京派의將帥를網羅한重大會議에參加하얏는데此大評定은數日에亘하야繼續될터이더라

張作霖無禮憤慨

山西代表怒歸

(北京十日發) 山西代表南佳馨氏가張作霖氏와會見할際에張氏는자못傲慢한態度로『余는三民主義다即靑天白日旗를揭치안코安國軍을改編치안코退京도아니할方針이다余에게는二百旅團의兵이잇서山西軍等은秋毫도두렵지안타』라고卓子를치며激昂한色이보엿다 南氏는閻錫山氏의代表로이러케無禮한待遇를受하는것은意外千萬이라는고振袖코退京하야南京行의豫定을變更하고十日朝急遽山西에引還하엿더라

二月以內에北京을占領한다고

鄭州會議에武漢首腦者雲集

쑈로진氏의解雇는虛說

(漢口十日發) 武漢政府는河南方面의戰勝을딸어北方의作戰軍事、政治兩方面의活動에統一을圖할必要를感하야馮玉祥과汪精衛宗全히連絡할計劃으로鄭州에重大會議를開하기로決하고汪精衛、譚延闓、徐謙、孫科、顧孟餘等首腦者는露人顧問『가룬』將軍과한가지去六日午後五時에大智門停車場을發하야河南方面에向하엿는데鄭州에到着하는대로곳馮玉祥、唐生智、張發奎、鄧演達等諸氏와意見을交換한結果、今後의作戰과北京을占領한後의施設에關한軍要對策을거듭하얏는데露人顧問『쑈로진』氏는一行과同件하라다가落馬後左手의負傷으로來會치못하고그一同의武漢派는二個月以內에蔣介石보다먼저北京을占領하겟다고豪語되얏다더라

◇寫眞은上(右)馮玉祥氏(左)唐生智氏下(右)鄧演達氏(中)孫科氏(左)徐謙氏

黃河以北은

馮氏에게割讓

(上海十一日發) 河南의鄭州會議는武漢政府의徐謙其他首腦와馮閻兩者의代表及靳雲鵬을加하야河南의軍政財政을討議하고今後의對策을決定하며對共產策도決定하얏는데黃河以北은馮玉祥에게割與하야그分野로決定하고隴海徐州間에는河南土着軍이잇슴으로唐生智氏와蔣介石사이에는正面衝突이當分間업스리라더라

張孫次第入京

(北京十一日發) 奉天軍大會議에列席하기爲하야孫傳芳氏는今朝入京하야直時順承府에入하엿다 張宗昌氏는今夜着京할터이더라

奉派三將入京

(天津十一日發) 孫傳芳氏는今朝二時着津하야張宗昌氏를기다려午後一時에相携하야入京할터인바吳光新도同行한다더라

注目되는

米國對中態度

協同警備畢竟脫退?

(東京電) 米國이京津에在한五國協同警備에서脫退할뜻에는明白히對中政策에關하야今後米國이單獨行動을取할을意味하는것으로今後中國에關한列國의關係는極히複雜하게될것이오延하야는義和團事件議定書에基하야日英米佛伊五個國의駐兵問題에도影響될變態가잇서日本當局은亞米利加의態度에對하야特히愼重한注目을하는中이더라

各國이撤退하면

日本도不得已追隨?

(北京十二日發) 北京事態가危急에陷하면英米守備隊及公使館을天津에撤退할意嚮을有하고佛伊도追隨할貌樣임으로結局日本이單獨警備할터인데芳澤公使는 만일그러케되는境遇이면實際問題로日本의一國으로서警備의重任에當할것은絶對될수업다 고말하니그런境遇이면日本도不得已各國과한가지北京에서引退할意嚮일것갓더라

山西全省의

怒濤가튼革命潮流

現代的改革을一躍斷行

(天津十一日發) 靑天白日旗를揭揚한山西省의政治行政等의施設은現代的改革이斷行되어爲先政治上의絶對的權限을掌握하엿던省議會는解散되고諸官廳도多數改廢하야三民主義를全省의各學校에서敎授하는同時에委員을省內各地에派遣하야民衆敎育에着手하엿다 또一方時代에覺醒한女子는封建制度의束縛을打破하야法律政治敎育職業等의自由와男女平等을獲得하려고參政女權運動同志會를設立하는等近代의潮流는怒濤와如히澎湃하야今日外지固執退嬰하던山西는政治的이나思想的이저는一躍하야가장새로운革命의氣運이돌아왓더라

公使館移轉問題

米國納娟、英國苦境

(北京十一日發) 五國公使館移轉問題에關하야當地日本公使館에서는目下의處地로는北京에서一步라도移轉할수는不能하다고强硬히反對하나米國은南北兩軍에對하야嚴正中立態度를取하야外中國의信用을博하고裏面으로는利權을어드려는精神과또는日本의對中政策을壓迫하는意味로結局北京에警備區域에서脫退하는同時에公使館外지移轉할意向이有한바英國은現在에는何等決定이업고本國의事情上米國과共同動作을取할것은必至的結果이나他面印度의獨立問題또는英露의國交斷絶로보아日本의援助를求하지안흐면안되겟슴으로日本과떠나米國과同一行動을取할수도업서자못苦境에陷하엿더라

天津名士訪問

山梨氏

(天津十一日發) 山梨大將은十一日午後三時半天津丸으로來

列國出兵

外交部抗議

할豫定이더라

(北京十一日發) 外交部는米國의大部隊陸戰隊北中派遣에抗議하엿다 佛、伊等의出兵에對하야서도各各抗議하리라더라

山東要衝인

臨城確實陷落

山東軍은無戰意自退

(上海十一日發) 徐州에서온報道에依하면國民軍第十軍은八日臨城에迫하엿는데山東軍은戰意가업고掠奪을하면서退却中이다九日에이르러第十軍은드되어臨城을占領하엿더라

四軍은漢口에引揚할模樣이라더라

海州一帶要地

南軍次第占領

(靑島十一日發) 海州方面에在한日本人七名(內一名은兵士에게毆打되어負傷)及南軍에게抑留되엿던中村組梅龍丸은十一日朝當地에避難하여왓다 南軍揚海鈞軍의攻擊으로海州는八日津浦鎭은九日大阜는十日에陷落하고各地에는靑天白日旗를揭揚하엿다 孫軍은全혀戰意가업더라

夏氏渡江

黃州不日占領

(上海十一日發) 大冶에現出된夏斗寅軍은通山、大冶를經하야渡江後黃州를手中에너흘것은一兩日中인바蔣介石氏는軍艦으로써武漢攻擊을命하엿더라

唐軍頹勢

稍挽回

(上海十一日發) 漢口來電에依하면揚森軍의猛進으로一時危地에陷한唐生智軍은增援을어더有勢하게되고揚軍은退却하얏다 그러나最近의戰況으로唐軍은死傷者一萬을出하고疲弊激甚하며第

鐵筆寫眞

(淑明盟休事件三)

가서야만되겟슴니다ー!

軍縮會議의

可驚할米提案

驅逐艦百數十隻廢棄

(東京電) 三國軍縮會議議場에서亞米利加代表는世人이놀랄만한提案을하리라고傳하는데右提案은米國海軍에서優越을자랑하는驅逐艦現有數三百七十五隻中大半인百數十隻을廢棄하여도可하다는案이아닐가라고觀測하는데 僅히二百九十一隻을保有함에不過한日本海軍에對하야는큰賴임은틀림이업스나海軍은常時互額의維持費를要하고現在驅逐艦의大多數를繫放하는터임으로그가티하는것은차라리當然하다고하더라

露波軍隊

國境에서交戰

兩方의損害가多大

(哈爾賓十日發) 폴랜드駐在露西亞公使 보이코푸氏 暗殺事件以來露波兩國間의 關係는 俄然緊張하야 一種의 不安을 豫想하든차에十日莫斯科로부터兩國은其國境에서交戰하얏다는報가當地에達하얏다 詳細는尙今不明이나十日폴란드國境민스크縣에서露國軍隊는폴랜드守備隊와猛烈한衝突이잇서露國軍隊는波蘭守備隊를一擧에捕虜코자한다는報를接하고急行한波蘭軍의應援隊와또다시猛烈한戰鬪가開始되어兩軍共히多大한損害를受하얏더라

英國의反露陰謀(上)

農露政府一切公表

【駐波公使暗殺에憤慨하야】

(莫斯科十日發) 露西亞政府에서는波蘭駐箚露西亞公使의暗殺事件과從來英國의反露政策이産出한組織的陰謀의一部이라하야右陰謀事件과從來發表를禁止하든多數한間諜事件暗殺事件及放火事件을全部公布하고英國이이와가티陰險한政策을持續하는以上露西亞는아모리平和維持에努力할지라도脅威만增大할뿐이라고憤慨하얏다 그런데公表한事件에主要한者는左와如하다

一、一九二五年夏에芬蘭에서露西亞에潛入을企圖한怪外人이警備隊에게逮捕되엇는데右外人은英國의密偵임을自白하고또한本人의自白에依하면彼는英國航空隊附大尉로서露西亞에潛入의目的은叛亂을煽動하려는것이며露西亞에潛入을斷行할際에는藏相『차칠』氏와會見하고親히藏相에게今回의使命을受하엿다고하며또한物的證據가一層確實하다

二、一九二七年五月十日『올잇크』提督의以前部下數名이『레닌그라드』에서逮捕되엇는데右는莫斯科에在한英國大使館在勤英國衛武官『화이트』氏와直接聯絡되엇슴을證據物으로明白하게되엇다 그러나그一派는英國大使館의命令에딸아大會中『쿠레무린』宮殿及大劇場의爆破를企圖한것이다

三、一九二六年六月二日及三日의兩夜『케·베·우』(國家保安部)는『쿠레무린』宮殿及大劇場附近의家屋에爆彈을裝置한것을發見하엿는데그爆彈은元來佛蘭西製이나包裝은明白히英國製이다

四、一九二七年六月七日波蘭駐箚露西亞公使『보이코푸』氏가『왈쇼』에서波蘭人에게暗殺된事件에關하야英國의諸新聞은前帝政時代의露西亞外交官으로目下英國政府에雇用되어잇는『사부링』氏의談을據揭하고또今回의暗殺事件은當然한듯이揭載한다 이것으로보더라도

五、當日『이다노뷔치』『민스크』間에서故意로列車를顚覆시키어白露保安部議長『오펜스키』氏가慘死하엿다同氏는波蘭間諜을逮捕中이엇다

六、當日『레닌그라드』의共產黨委員俱樂部에서黨員이會合하야討議中爆彈二個를投入한者가잇슴으로因하야負傷者三十名을내엇는데犯人의遺棄한證據物件에딸아그事件도前記의諸事件과가티外國의敎唆를바든者의所業인것이明白하게되엇다

波蘭公館襲擊

駐波露使暗殺의憤慨

(倫敦十一日發) 『데리메일』紙所報에依하면『보이코푸』公使暗殺事件에憤激한群衆은莫斯科의波蘭公使館을襲擊하엿는데官憲은겨우群衆을防止하엿다더라

露使暗殺犯人

軍法會議에

(왈소十一日發) 波蘭政府는『보이코푸』公使暗殺犯人『코벤다』靑年을軍法會議에附하기로決하엿다 딸아서同人에게死刑을宣告할것도可能하리라더라

徵發日船賃金

萬二千要求

(靑島十一日發) 濟南者海州에서孫軍에게徵發되어軍隊를輸送하든洪、三崎의兩船은兼船賃으로一萬二千圓을交涉하얏는데十一日內金二千圓을受取하야殘金은舊司令이責任을지고十三日에支拂할터이며孫軍의兵卒은上陸되엇더라

新團體組織

贊成多數

(東京電) 公正會臨時總會는十一日午後一時半幸俱樂部에開會하얏는데出席者五十七名中阪谷男을座長으로推하고新團體組織問題를討議한後贊否를決定한結果贊成三十六名反對十四名贊否留保五名으로贊成派의勝利에歸하고午後五時半散會하얏더라

五月末政府現存米

(東京電) 五月末日現在의政府所有米는如左하더라

日本米	六十六萬五百五十石
外國米	七十萬五千四百廿九石三斗
合計	百三十七萬五千九百七十九石三斗

出兵은遺憾

駐日汪公使語

(東京電) 駐日公使汪榮寶氏는十一日午後七時四十分橫濱着의一泊後十二日朝東京에歸任하엿는데公使는左와如히語하더라 日本이居留民保護에藉籍하고問題가만흔山東에派兵한것은中國全國民의反對하는바이다 日本政府는最近中國問題에對하야神經過敏이되어日中親善關係를自身이破壞하려는行爲는實로슬퍼하는바이다 今日中에對中政策協議會를日本政府가開催한다고하나冷靜히事態를批判하야政策을決定하기를希望한다

英國軍縮代表

決定發布

(東京電) 外務省着電에依하면軍縮會議英國代表는左와如히決定되엇더라

(本國)海軍大臣 『뿌릿치만』
同 『로도·세실』卿
同 海軍中將 『휘게』
(新西蘭)前總督 『자첼스파』
同 元帥 『로도·쩌리코』
司法大臣 『쩌포안도』
(濠洲) 『사져뻣무』
(南亞) 『쩌에스·스뗏또펜나』
愛蘭外務大臣 『쩌데비스꿰즈』
檢事總長 『쩌에스·코스테이로』

對中撤兵論有力

休戰한此時를不可失

(東京電) 北中의南北軍은目下停戰狀態에잇서妥協運動을中心삼고當分警備狀態가繼續될모양임으로日本政府는이機會에芳澤公使等을招致하야對中政策協議會를開하기로內定되는同時에外務省에서는此際에山東派遣兵을大部分이一時撤退하자는意見이相當히有力한데그理由는

一、現在의休戰狀態는相當히길狀態임으로撤兵時期는이미到來하엿는데此機會를逸失하면日中의關係가惡化되고排日이盛行한다는것

一、各軍이妥協에奔走하나成立이되면勿論이오不成立이되드라도各軍의關係가複雜함으로互相間의牽制로兵을動할것은容易치안타는것

一、濟南其他의居留民은動亂後로去來가杜絶되고出兵後는引退와同樣인데長久히繼續하여出兵費를支出함은不得策이라는것

右는다만外務省方面의意嚮뿐아니라內閣에서도此論이漸起하야撤兵의時機에對하야도考究할것으로不遠에實現될것으로想像된을딸아首相은十二日千葉市에서政友會關東大會의演說에도抽象的으로此問題에論及할이잇섯더라

米人口

每年百萬人

以上增加

(華盛頓發特信) 合衆國의人口는每年百萬人以上增加함에不拘하고農民의人口는그와反對로五十萬人의比例로減退한다는데이와가티可驚할만한狀態가國勢調査會一九二〇年及一九二五年比較統計에依하야發表되엇더라

八面鋒

露波軍隊의交戰이잇섯다고 『와비아』의一彈丸이、五年大戰을挑發하얏다、波蘭의一彈丸이또戰禍를誘致할터인가

○ 張作霖氏는、妥協問題에强硬한態度를뽐내어도、結局은日本에亡命할것밧게업다고、또뜻한別府溫泉에沐浴이나하고누엇스면便하지

○ 英米等各國은危險한境遇에、軍隊를撤退하면居留民의保護가잘된다、最新式의保護方法이로군

○ 日本側에서는、山東出兵의撤退論이、相當히有力하다고、積極論을主張하든田中首相의얼골은누엇이되엇나

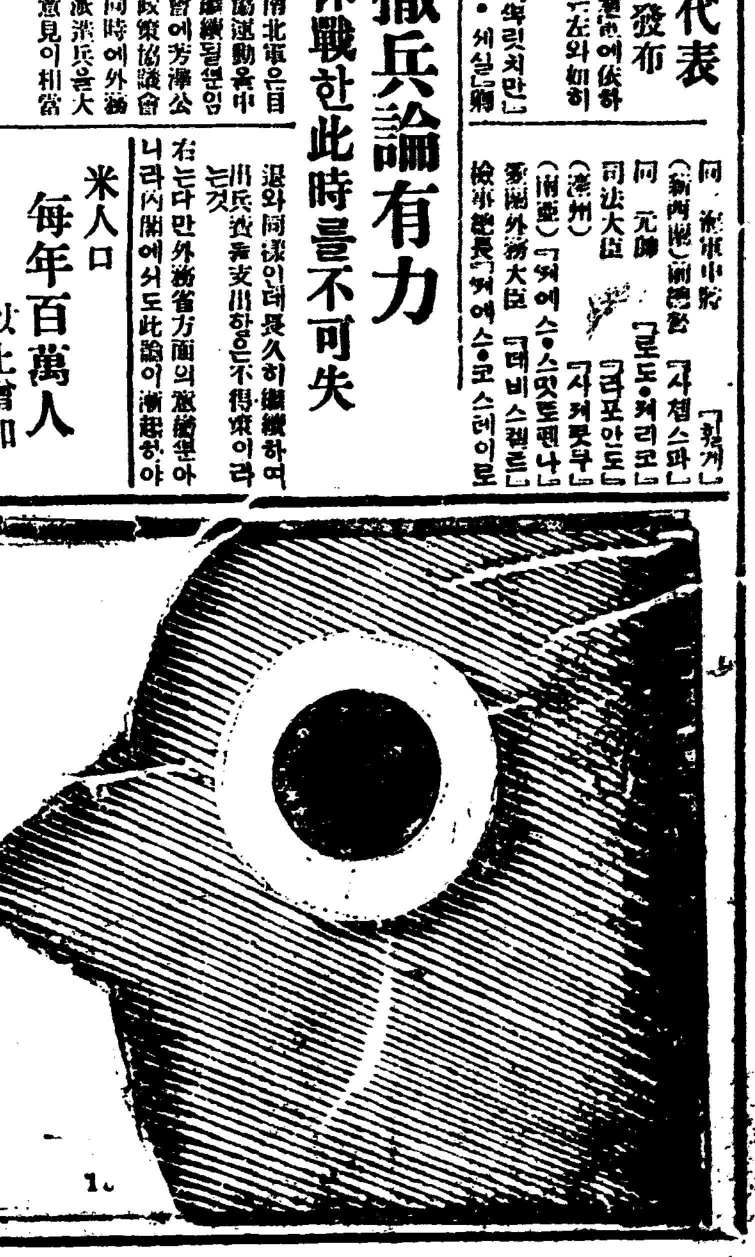

大學目藥

대학목약

治瘡가迅速함

도라홈、流行眼疾、上氣眼疾、疲勞眼疾

星眼、淚眼、打撲眼、風眼、爛眼、血眼

其他의眼疾에

眼疾이낫습새

試驗으로病院이나醫院에가서治療를하야보시요어느眼科醫든지、반듯이、씻는藥으로눈을씻슨後낫는藥을너서줄것입니다。

이것은왜그럴가요?

씻는藥으로爲先病菌을消毒한後에、낫는藥을너흐면眼疾이速히낫는것입니다。眼疾이速히낫는것은、即다시발하면消毒가完全히되는까닭입니다。

家庭에서簡單히

그리고病院과醫院에서하는것과가치바르게洗滌을하려면

大學洗眼藥으로눈을씻슨後

大學目藥을너흐시면됨니다

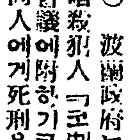

大學洗眼藥

대학세안약 新發賣

藥價 大學洗眼藥 廿一錢入二十錢 大學目藥 廿錢부터一圓迄

◎信用잇는藥房에잇슴니다

大阪市北濱二丁目 參天堂株式會社

振替貯金大阪二六六番

妙技縱橫、觀衆熱狂 專門庭球戰開幕

＝또이는여름볏에번개가티나는쏠 환호하는소리가훈련원을흔들어＝

必勝을期하는百餘健兒

조선학생회(朝鮮學生會)주최와 조선일보사 후원의 데오회전조선전문학교련합정구전은예뎡대로 휘번무늬둑은 푸른그늘로장식한대경성의 동면훈련원 두의경성 운동장 에서 개최되엇다 이날은만사람의 지리한 피곤한봄을 쉬어는 일요일이라 일흔아홉부터 뭉미듯들어오는 다수한관중으로압뒤의스탠드는스스로 미워졋스니필승을기하는 십이개전문학교의 백여선수건아는 보기조케 모혀들어 예뎡보다 삼십분을 느키서야 홍시반에 조선일보사주필 안재홍(安在鴻)씨의의미깁흔개회사로 씨홍의막이열렷다 그보다 먼저작년도 우승권보지자인 고등상업학교로부터 우승긔의 반환식이잇섯나매 여러날을두고 다투고다툰 저각기 의긔를뽐내게 되엇다 또이는여름날 볏발에벌가티 날으로잴방울이 남쪽에서 락하는거름에 취해날뛰는 관중의 환호성은훈련원뜰관을 쌔트리는듯하엿더라

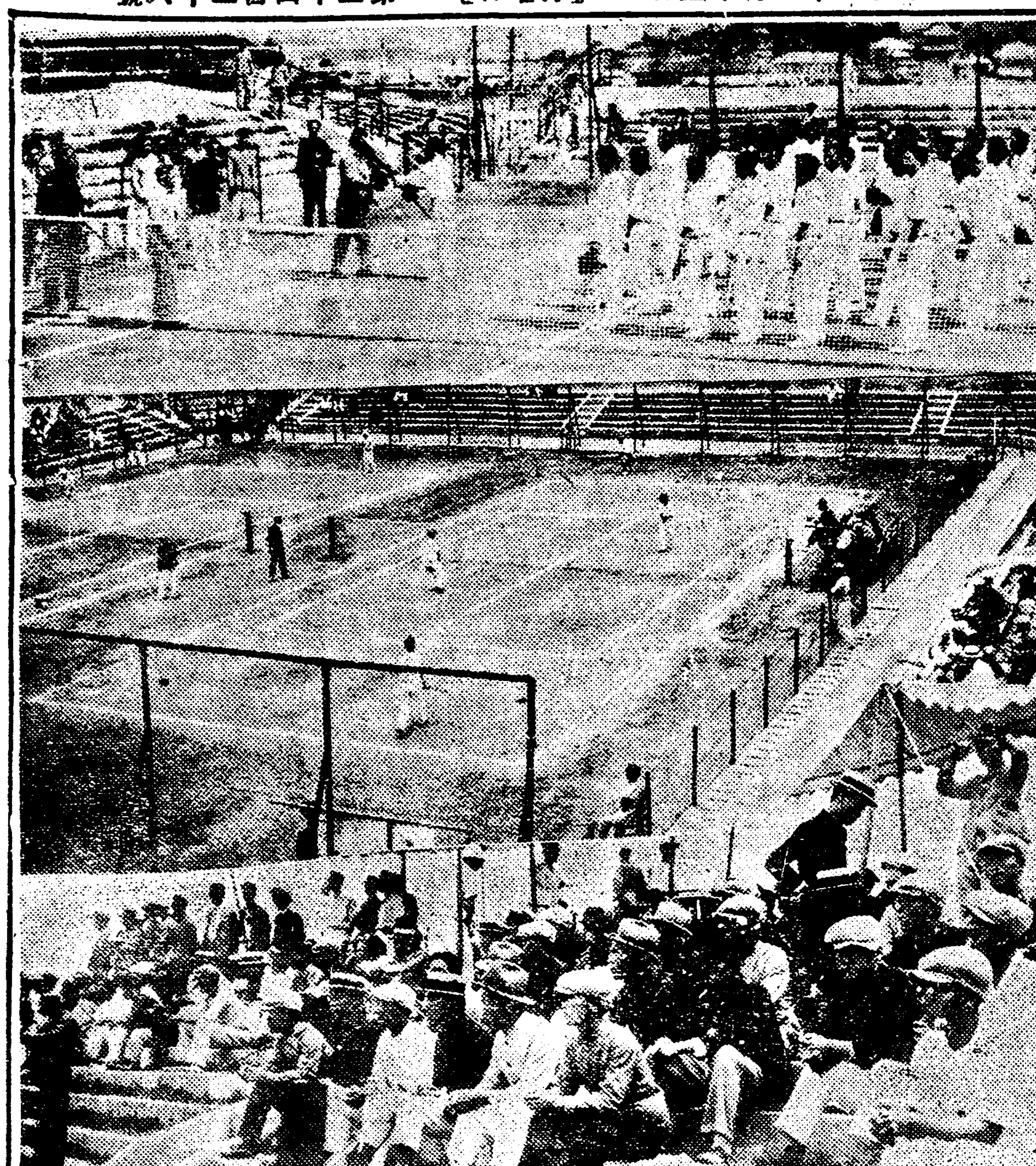

全朝鮮專門校庭球書報 (상)입장과우승긔반환식 (중)선수의 (하)대회광경과『스텐드』에가득찬관중

北部도小雨 三南엔旱騷

당분간비올희망이업다

◇京城測候所發表

금년긔후가 불순하야 각디에피해가 불소하다함은 긔보한바어니와 요사히도 남선디방(南鮮地方)에는 한소로인심이자못흉흉한중이라는데 이에 경성측후소(測候所)의 말을 들으면지금 동방(東方)이 고긔압에 잡겨잇슴으로 조선도 몰을느고긔압이 에잇는데이고긔압이좀벌버지지안흐면 비가올수가업는터인바 근래는 긔압의 변천이느리서어느쌔긔압이열버질는지알수업스며 중부대륙(中部大陸)에더긔압이잇스나 이것이 어느쌔조선으로올는지 알수업스나 당분간비올희망이 업다고 하며어제밤에함경도(咸鏡道)일부와 경성 부근에비가좀왓섯스나 그것은 량이극히적어 박미리밧게 되지아니하니 그것으로 한소를막을수는업다고하더라

迎日 경북영일(慶北迎日)디방의금년도 보리농사는오래전부터계속되는 한발로인하야 말이 못되는바이 북되어 사월하순부터 장우가부족하엿슴으로아다시생육하기에만흔커해가잇든바그후한달이넘도록 전연비가 나리지 아니하엿슴으로 보리는마르게되고 산답가튼데는 파종까지 못하는상태인데 농가와 일반민심은 매우흉흉하다고(포항)

三千浦 경남삼천포일대(慶南三千浦一帶)와 부근남해(附近南海)일대에서는 요사이 한발로인하야 일반농가의민심은극도로 흉흉하다는데 지난삼월하순에 비가온후 약일개월반이나 되도록 비한방울이 오지안하 모맥은거의것말라 례년에비하야 오할이상이감소되고흑단(黑疸)은산천으로의심하게되엇스며모자리도 말라서 지금상태로보아서는 폐농의 디경에잇다는데 금후로도 한발이 의연계속한다면 더구나 조선농민의 정형이 엇더케나될는지 일반은매우 우려하는중이라고(삼천포)

저당국의묘사한바에의하면작년겨울 혹독한치위런하십팔도(零下十八度)로 동상(凍傷) 고사(枯死)한것이만헛는데 그중우량품종으로 대맥배취(培取) 소맥강도(江島)가든것들의피해는특히 우심하엿스나 해빙이래런후가 순조로 풀리엇슴으로차차회

蔚山 경남울산군(蔚山郡)은 수월전부터한발이 계속하야 양관이마르고 모든곡식이 시들어감으로 일반농가에서 자못소동이 잇다는데 오륙일내에 비가 오지아니하면 식수까지업스리라고(울산)

社會運動의鬪士 金永輝氏投身

출옥후신경쇠약으로 屍體는本社에서引受

조선사회운동(社會運動)의맹렬한투사로 작년에 전북민중운동사사건(全北民衆運動社事件)으로징역팔개월을 복역하고 지난삼월에 출옥하야 본보군산지국(群山支局)을 경영하든 김영휘(金永輝)씨는민중운동사건으로구검되엇슬쌔에 일시 세상의의분을자아내든 혹독한고문을 당하얏든것은 세인의 긔억이새로운터이나 출옥한후로 극도의신경쇠약에걸려 항상세상을 비관도하고 써로는정신에 이상을일으키더니 십일일 오후여섯시경에 돌연히 한강(漢江)인도교부근에 씨의시톄가 표착(漂着)한것을 소관경찰에서 발견하고즉시본사에 통지하얏슴으로 본사에서 사원이출장도사한결과 씨로판명되어 즉시시톄를 인수하고곳군산본지에통지하얏는데씨의시톄는마송경성에데재중인씨외장남김일수(金一洙)씨와본사원이 검시한 결과 익사한지일주일 이나 된듯한것으로 보면 한강상류에서 익사한것이 표류한모양인바 씨는금년 삼십팔세의 장년(壯年)으로 사회운동에 진력을 하든터인데 씨를일흔은 조선사회운동상에 막대한손실이더라

聯合葬擧行

동지의주최로

김영휘씨의 비보를접한 군산에 잇는동지들은 의외의소식에 놀라옹울, 마지안하 즉시각단데가모혀 협의한결과 사회운동선구자 고김영휘동지 군산사회단데련합장의소(社會運動先驅者故金永輝同志群山社會團體聯合葬儀所)를군산시로조직하고 위원장(委員長)조영윤(趙永允)씨 이하 위원리세환(李世煥)박상규(朴尙圭)리재현(李載賢)조용관(趙容寬)등 제씨가 제반장식에대한것을 준비하고 대표로권영률(權榮律)씨를상경케하야십삼일아츰에는 경성에도착할 모양인바 그와동시에정미조합(精米組合)과밋본보지국에서도 대표자들이 씨의유족과함께 경성에와서 장식에참예할터이더라(군산뎐화)

保寧衡平社員家 三人棍棒强盜團

문밧구까지전부강탈도주

◇犯人은五里霧中

보령군 주산면야룡리(保寧郡珠山面野龍里) 형평사원 김재실(衡平社員金在實)의집에는지난오월삼십일밤십이시경에곤봉을가진 세명의 강도단이침입하야한명은 대문간에서 망을보고 두명은자고잇는김재실의모친과 처와 장자의방을 차례로들아다니며 위협을한후 실내에잇는금고와 문방제구까지 하나도 쌔지아니하고 현금 팔십전과은지환 한개를강탈도주 하얏다는데 이급보를접한 보녕경찰서에서는 방금범인을 엄탐중이라더라(보녕)

新聞紙、出版法改正 制令第七號廢止

【朝鮮慣習을基礎로成文法制定】

辯護士大會重要議案

긔보=경성변호사회(京城辯護士會)의발긔로 오는이십칠、팔량일간을두고 시내장곡천뎡(長谷川町)경성공회당(京城公會堂)에서 개최될 전조선변호사대회(全朝鮮辯護士大會)에대하야는 방금경성조선인과 일본인의 각변호사회에서 그준비에골몰하는중인데 그준비가 예정과가티 순조로 진행된다는바 동대회에서 토의할의안(議案)에 대하야는 그동안각디방의 변호사회와 련락을취하야 서신으로협의하는 일방으로 경성조선인변호사회에서 토의한결과 알에와가튼 의안을 결의(決議)하고이것을 동대회에 상뎡시키기로결정하얏다는데 이것은 순전히경성변호사회에서만 토의결정한것이아니라 각디방에서 올라온의안의 초안(草案)을 종합참작(綜合參酌)하야 제정한것이며 더욱이 그들의 이번모힘은조선에잇서 세번재이라는바 의안은 건혀 현대법률의 합리치못한덤을들어 이것을 지적하야써당국의반성을 촉진시킬것인바 전조선의 변호사수효는 조선인과일본인을 물론하고 총수이백팔십인인데 그중에 조선인이일백오십인으로 그들이 거의전부가출석하리라더라

◇議案

一、法令改廢에對하야는各辯護士會에諮問을하고委員을둘事
二、辯護士試驗委員에辯護士를參加케할事
三、陪審法을朝鮮에施行케할事
四、訴願及行政裁判의制度를設케할事
五、保安法과大正八年制令第七號와및集會取締令을廢止하고新聞紙法及出版法을改正케할事
六、建物保護借地借家法을朝鮮에施行하고小作法을制定케할事
七、民事令中民事訴訟事件에對하야上告審에서刑事事件同樣으로事實을審理하는것과가튼特例를設케할事
八、朝鮮辯護士에對하야서도裁判所構成法의規定에準하야朝鮮總督府判檢事任用의制度를設할事
九、朝鮮人의親族及相續에對하야는朝鮮人의慣習을基礎로하야速히成文法을制定하되그成文法을制定함에는委員會를設하고法律에素養잇는朝鮮人을多數히此에參加케할事
十、少年及家事의審判에對하야는特別機關을設케할事
十一、朝鮮辯護士의懲戒裁判의制度를設케할事
十二、裁判所及檢事局職員을增員케할事
十三、檢事事務取扱의制度를速히廢止케할事
十四、高等法院에朝鮮人判事를設하고合議裁判所原則으로朝鮮人判事를干與케할事
十五、裁判所及檢事局의朝鮮人職員의地位에對하야差別치안케할事
十六、印鑑證明取扱에對하야는嚴重히하도록法令을改正케할事
十七、刑事訴訟法中朝鮮에對한特例를廢止케할事

◇柔道演武會盛況

중앙긔독교청년회주최와본사후원의데일회유도연무회(柔道演武會)는 십일일 오후팔시부터 종로 청년회관에서열린바 주최측인청년회 유도부의 장권(張權)씨로부터간단한개회식사가 잇슨후취미진진하고도 식식한 긔상에넘치는 유사들의 긔묘한 책죈을 다한경기가 순일사이업시 일어나는 박수소리에 싸히어 던게 되엇섯다 그리하야 데일부의것인 각도장종목등의 련합홍백시합(紅白試合)은 더욱장내의공긔를긴장케하얏스며 데이부의인도봉(印度棒)은한이채를띄워 감탄하게만든실내에서 인도봉모레 불쑷의데조가 자못한호감을자아내바잇섯더라 —사진은유도홍백시합광경—

◇飮毒娼妓絶命

옹긔(雄基)장춘관(長春館)에잇는 화중월(花中月)이란창기가 음독자살코자하엿다함은 긔보 한바와갓거니와 그후 우급수당을바더생명에는 별로관계업는듯하더니 여전히 병상에서 고민하다가지난륙일오후 두시경에 무참히세상을떠나고말엇다고(옹긔)

官權의跋扈와 法官妄斷防止

상설긔관으로두게하자

【辯護士李仁氏談】

이에대하야 변호사 리인(李仁)씨는말하되 금번의대회는 물론 시대에뎍합치아니한법률을개선하도록하고 악법(惡法)을 반대하야 당로자의참고에이바지 하고자하는데서 소집하는 것이나 이긔회를 리용하야 전조선의조선인과일본인을물론하고전조선덕으로 법조인(法曹人)을 망라한상설긔관(常設機關)을두어재래관권(官權)의발호(跋扈)와사법관의망단(妄斷)가든것이업도록그들의 행동을 감시(監視)하도록하는것이 조흘듯하는 동시에각변호사들사이에도이와가튼의견이만흠을안다 하더라

情든警官밋고 本夫를毒殺

＝아편쟁이남편과살기실흔중 경관과정이들어본부를죽이어＝

裁判長은死刑判決

황해도옹진군부민면강령리(黃海道甕津郡富民面康翎里)에사는추영철(秋永哲)의 처 박선비(朴先妃)(三四)란녀자는자긔의남편이『모루히네』주사에만몰두함으로도저히 가티살수업다하야 자긔와정을통하고지내든이웃에사는수양오래비인박종오(朴鍾五)(二四)와공모한후 작년십일월 십팔일에『모루히네』를리용하야자긔의남편인 추영철을 살해한사실이발각되어 사오개월이란 긴세월을 해주디방법원(海州地方法院)에서 예심에부터서 심리를바더오든중 겨우지난달 중순에야예심이종결되엇슴으로 지난달 이십륙일에 공판을 열게되엇는바피고박선비는경찰서와예심에서뎡하든 자긔의 수양옵바와는정을통한일이 전혀업고 사건발생이전에강령주재소(康翎駐在所)에 근무하든 리모(李某)란순사가 어느날자긔집에 들어와서강간을한후 그후부터 서로정을통하게되어 그순사와 가티살생각으로남편을살해하엿든바사실이발각된후에 그순사의말이나와는 관계가 전연업섯고더 오라비와 관계가 잇서서그티살생각으로남편을살해하엿다고하면 내가박게잇서 너는될수잇는대로 죄가업도록힘써주마』고함으로 그와가티 공술한것이라고하면서 증인으로 불러온긔 순사에게대하야 네가나를강간한후 모든것을 속이지아니하엿느냐하면서항변하엿는데 피고범정은 일시소란하엿는데 피고두사람은결국판야검사(板野檢事)로부터사형을 구형하엿고지난칠일에 마츰내 경관사형판결을 더두피고에게사형판결이잇섯다더라(옹진)

종명자

▲세상에는별의별사람이다만흐니 그중에진긔한 이물(異物)의 인간이 왜만허……▲요건에우원(宇垣)림시총독머리가조선에부임(赴任)할쌔에、부산(釜山)에서 그포부를이야기하는데『조선인』신부신민……『이라는말을 하얏다고』어느융화운동(融和運動)에정신일은친구가『제국의신민』마찬가진데 엇재서식민디 무엇이니하고 신부신민이니 엇더니하느냐고망둥이새쒸처럼 펄펄뛰며 총독머리를걸어 고소를한다고 떠든다고 ▲넷달에 륙합지외는존이물론(六合之外存而勿論)이라고 하는것가티 그런대위를 가려말할것도 업지마는 ▲한가하신의사(醫師)가 게시거든 그친구 정신감정을좀하고 집이나한머무료로노아주엇스면조켓서

學生宿所를 警官으로警戒

＝밤이깁도록경관을순회시키어 어린학생에게더욱불안을주어＝

淑明女高紛糾內幕 【三】

련일쌔나려오든 숙명녀자고등보교의내막은 들추면 들출스록 추악무비한 냄새가사람의 코를 찌를뿐이다 오늘은 이번동요에 대한것을몃가지소개하기로하자 지난구일에 두번재 동요를일으킨지음에 당시보도한바와 가티 학교당국자는 학부형에게 언명한 책임을 배신하고순진한학생을만작한 자긔들의 과실을오히려 과실가리도 녀이지안코사건이 발생되매 즉시관헌의손을빌어서 경계를 마지안는동시에밤이깁도록 남자와도 달은녀자의 숙소를 돌아다니게하야 어린학생들로하여금 귀욕이 불안을늣기게하야 학교당국에대한 생도들의 감정을 더욱아름답지못하게한다고한다

撫磨는虛名 威脅이爲主

그리고 학교당국자가 먼저이일간의 휴교를선언하고 그이틀동안에 학생의 호별방문을하야소위원만한 해결을 엇고저하더니 그호별방문이라는것은동교직원이 이삼인식작대하야 학생을무마하기는고사하고위협뎍언사를 쓰다하니 과연 이것이교육자의취할 태도인지는알기 어려우나 이에 학생들도 어느누가보든지 결의를 하엿다는것도업시 제각기 학교의교육방침이 아닌당파뎍 교육자들의 헐힘이 혁신되고 투쟁과 그무엇에 마음을놓이고 잇는것이 일소되기전에는 등교를쉬리라는중이라하니 십삼일에도과연등교할학생이잇슬지가의문이며학생의태도는날이갈스록강경해지는터이라한다

沸流江中에拳銃

시절이분분한이때임으로

警察은出處를嚴査中

평남성천군읍내(平南成川郡邑內)압으로 흐르는 비류강(沸流江)에서 지난팔일오후두시경에 고기잡든 사람이 권총한개를발견하고 즉시근처에잇는 사람을 다려가지고 립회한후 건저서 소관서로가져갓다는바 그권총은 작란감으로만든것이라기도하고 조류(鳥類)를쏘는것갓기도하나 그러케도 가극히정밀하야 사실권총이라는 물론이업슴을보아 두세길되는 물속에무쳐잇는것을보아그줄에드러 매우의심뎡으로 시절이 시절이라 혹은시국범(時局犯)의 소위나아닌가하야성천경찰서에서는 여러가지로도사를하는중이라더라(성천)

技競運動

專門聯合庭球戰

第一回戰

高商		普專
○(相河 馬村)	4—1	(金明善 朴致陽)×
◎(相河 馬村)	4—1	(金道乙 白敬燦)×
×(小野滿 太田)	3—4	(金子煥 李漢俊)○
○(伊野田 山口)	4—1	(金子煥 李漢俊)×
法政		**齒醫**
×(張茂烈 李源稷)	3—4	(林 野口)○
○(文炳燁 裴東善)	4—2	(林 野口)×
◎(文炳燁 裴東善)	4—2	(堀 天部野)×
×(尹文漢 金彰坤)	1—4	(李昌棻 柳煥烈)○
○(文炳燁 裴東善)	4—0	(李昌棻 柳煥烈)×
醫專		**大豫**
×(山崎 金煥星)	3—4	(飛永 尹鍾琬)○
×(吉岡 井田)	2—4	(飛永 尹鍾琬)◎
×(佐佐木 谷)	2—4	(姜南九 徐內堤)○
		(沼田 林英植) 不戰
杏林		**藥學**
○(金光沼 裴憲)	4—3	(趙大河 李乙孫)×
◎(金光沼 裴憲)	4—0	(竹原 田原)×
○(朴約翰 李昌鍾)	4—2	(朴聖遠 李必)×
不戰(姜必 吳信)		(求健)

萬年筆
英國製ウオーターマン
パイロット
セーラー
メーブル
一圓以上各種

京城鐘路二丁目二一七番地
檜商店
電話光化門三九六番 振替京城一三○○番
(目錄呈)

男女防毒 ゴム サック
本邦唯一精良品
○上製 一打卅八錢三打一圓六打一圓七十五錢十二打卸値三圓卅錢 ○特製 一打五十五錢三打一圓四十錢六打二圓六十錢十二打卸五圓 ○特上 一打七十五錢三打二圓十錢六打四圓十二打卸値七圓五十錢 ○別誂 一打一圓三打二圓六十錢六打五圓十二打卸値九圓五十錢 ○舶來別選 一打二圓卅錢三打三圓五十錢六打六圓十錢十二打十二圓半 ○羽二重 一打九十錢三打二圓四十錢六打四圓卅錢十二打卸値八圓 ○縮緬 半打一圓十錢一打二圓 ○珍型 二種五十錢五種一圓十錢十二種一揃二圓五十錢二十四種四圓半 ○女用 一個七十錢二個一圓卅錢 申込者에個人名義로密送함他品과比較乞 ○密送料十二錢郵劵五分增
東京銀座新肴町八 振替東京七貳壹 丁子堂
大阪支店西區立賣堀北通二ノ九 電話新町四毛番振替大阪百六番

『學校에서 新村驛附近所在田地六千九百餘坪을公賣하겟사오니願買者는呼價의一割金을添付入札하시압 (最低價格每坪一圓二十錢)
開札은本月二十日午前九時
詳細는事務室로照會할事
高陽郡延禧專門學校 白』

全士明及全永俊外百廿七人間訟件에對한和解受取殊金(除謝金)을全永俊에게拂渡코자하오니異議有하면來十七日限申提하오
六月十二日京城都染洞百七 辯護士 李弘鍾
通知書送達不能人 全鍾穆 全榮澤 全漢文 全命錄 全良伊 殿

朝鮮人에藥用習性에맞는
天一靈神丸
한끼를잡수시면消化가잘되고、
두끼를잡수시면心安神淸합이다
一箇十錢二十錢五十錢定價
全鮮藥房賣藥店에서팝니다
京城府鍾路二丁目一七九
天一藥房
電話(光)七五九番

合成式特許足踏製絲機
◇小資本으로大成功되는製絲機의五大特長
一、使用하기輕便하고製絲量이多大함은特許의證明
二、豐凶不問하고安全한生活을保하시는人士
三、農村에副業을增하며産業振興을願하시는人士
四、조코깁진물건을돈들이면그게선택이第一
五、營利는늘재로하고우선實價로酬應하겟습
其他詳細事項은弊店에問議하시옵소서
但注文時는送料를要함니다

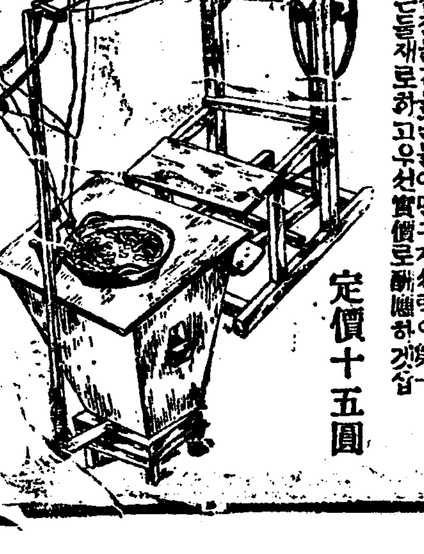

定價十五圓
京城府笠井町二○七番地
總賣所 (安) 合成商店
電話光化門一六九八番 振替口座京城一四二五番

朝鮮名唱大會
宋萬甲 李東伯 金昌龍 林柏文 金仁浩 裴竣 姜小春
金秋月 李花中仙 金綠珠 高桂香 李中仙
李香蘭
本月十二日부터四日間豫定으로市內長谷川町京城公會堂內에서一流名唱이集合하야大演奏를擧行한다는데實로一次구경할만하다더라

모기장
蚊帳 金珪熺
京城南大門通四丁目十四番地
(但十件以上注文에는五分割引함)
(1)一人用 長六尺 廣三尺 二圓八十錢
(2)二人用 長六尺 廣三尺半 二圓三十錢
(3)三人用 長六尺 廣五尺 二圓八十錢
(4)四人用 長六尺半 廣六尺 三圓三十錢
(5)五人用 長八尺 廣六尺 三圓八十錢
(6)六人用 長九尺半 廣六尺 四圓三十錢
(但尺數는木尺으로計함)
(注意以上本品에立高는五尺七寸)
振替口座京城一九五五番

營業擴張特別廉價提供
地方은代金引換

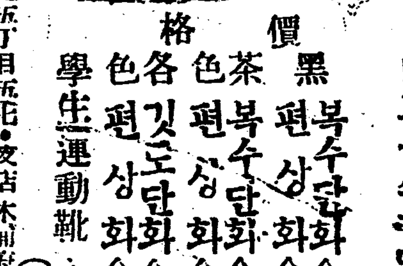

白고무쓰구·단화 金六圓
價格
黑복수단화 金七圓五十錢
편상화 金八圓五十錢
茶色복수단화 金七圓五十錢
편상화 金九圓
各色깃도단화 金八圓五十錢
色편상화 金十圓
學生運動靴 金八圓
青象皮底 (牛皮底)
本店京城南大門通五丁目五七·支店木浦府明治町十五番地
(永) 永順洋靴店 主 宋永煥

運轉士養成
朝鮮自動車研究所
運轉士紹介
入學案內郵二錢切手
京城府竹添町
電話龍山五三五番

劍棒亂交에負傷多數

한사람과 한데어우러저 일대격투가 일어낫는데 순사는차고잇는칼을 [illegible] 거ㅣ (善山警察官高牙駐在所)에근무하는 안병년(安炳年)이가 정복을하고 [illegible] 전하고 달려들어붓잡고 『소위 순사란놈이 정복을하고 유부녀를 간통(姦通)을하엿다』는혐의(嫌疑)로 로동자들은 [illegible] 가지고 로동자에게 달려들음으로 로동자들은 무참하게맛어서 생명 [illegible] 시키어는바중상(重傷)을당한순사는 선산삼남병원(善山三南病院)에입원하야 방금병상에서신음 [illegible] 간(强姦)이라고 주장하는데 일반은 그결과를 매우주목한다더라

녀자의황금시대인 로서아의결혼양식(一)

국유공유는쌜간거짓말

적색로서아(赤色露西亞)라고하면 누구든지반드시 먼저머리상한늣김을바들줄압니다 적색이라는그문자부터가 피비린내 나는참담한광경을 련상케하는까닭인가합니다 그러나 실상은『적색』이라는것이 로서아사람에게대하야는 얼마나 아름다운 문자가되는지몰으겟슴니다 『그라-스나야』 데에바이쓰아』라 하는말은 귀여운처녀라는뜻이옵고 라-스누이(赤)라는문자가 변화하야그라사-바이쓰아(美人)라는문자로와지되엇답니다 모스코의『그레모린宮』 레닌의무덤저테잇는 적색광장(赤色廣場)도 특별히혁명이나또는류혈(流血)의광장(廣場)이라는의미가아니오 원래는 아름다운광장이라는뜻이랍니다 딸아서적색로서아라고하는말은 즉 아름다운 로서아라는의미가 되엇슴니다 그런데이아름다운 로서아에서 최근에흥미의 중심이된신결혼법이생긴것슴으로 독자 여러분에 잠간소개하고저합니다 최근로서아에서는 부인공유(婦人共有)라든지 또는국유(國有)라든지하는것은 말조차도 어더들을수업게되엇답니다 로서아의부인은개벽이래로완전한자유를가젓고 남녀평등의지위에 잇서서 세계최초의문상(文相)이나고현재『메시코』의공사로잇는『고론다이스』녀사와공산당의중진인 레닌의미망인『그룹푸스가야』녀사등을 비롯하야로서아의모든중요기관에 남성과 추호도차별이업시 활동하는것이 올시다 세계에서 크게평판을밧는일천구백십팔년에 발표한 사우에ㅣ드결혼법도 남녀의 완전한동권을주창하는 사상에 긔본이된것이라하겟슴니다 제정시대(帝政時代)의 로서아결혼은반드시종교결혼으로조건으로하엿고가족의으뜸은주부로써하야가족의재산을자긔함부로처리하는권리가잇스며 자녀(성년이 되기까지)나기타가족은 주부에게 복종하여야되는것이가정의 규측 이엇슴니다 결혼은신의뜻을바더하는것임으로 신의뜻을 어긔고리혼을하는경우에는그조건이매우어수선하엿섯슴니다

새로설립된 女子技藝院

先生은斯界에 一流를網羅

선련뎍으로 기예에 특수한기능을가진우리조선녀자들에게적극뎍으로 이방면의 지식을계발시켜 실생활에 유익을엇게할목뎍으로 일즉이 동경녀자미술학교 도화과와 자수과를 졸업하고경성녀자 미술학교의교원으로 잇든 장선희(張善禧)씨와 십년동안이나 경성녀자고등 보통학교재봉교사로 잇든 류문회(劉文姬)씨와 당신녀학교를졸업하고 다년간편물을 전문으로공부한 서리여(徐麗?)씨의 만흔동지의 발긔로 서대문뎡이정목칠번디에 녀자기예원(女子技藝院)을창립하고 오는십칠일부터 시업하게되엇다 수업년한은 일개년으로하고자수, 재봉, 조화, 도화, 편물, 다섯가지과목을가르치되각과목을수의로선택할수도잇다하며 자수는각종자수법 산수, 동물, 인물, 화조, 서양수틀란셔수등을 합하야 일주일에 열두시간이요 재봉은양재봉을표준삼은것이니 학생복, 운동복, 아이양복, 와이사쓰, 넥타이, 소푸트카라, 등을합하야 열두시간이요 조화(造花)는 모자용, 장식용, 혼인용, 면사포, 화환등으로 다섯시간을 가르치고 도화는림화(臨畵)사생(寫生)도안(圖案)동세시간이요 편물은손가방, 버선, 양말, 쇠시반침, 화병반침, 모자, 책상보, 러텔, 기타 동물(多數)동세시간을하게되엇다 모집인원은매명일바지원자의자격은 보통교육을수여한자로년령상한이업시이상신체건전하고품행방정한이라야한다하며원서를데출할때에 입학금일원을 첨부할것이요 수업료는매삭사원이요원서는개학후십일동안을더바들터이라하며선생은우에긔록한삼씨이외에 서양인교사를채용할터이라더라

◇장선희씨의개인교수 동경녀자미술학교출신으로 금번에 녀자기예원을 창립케된장선희(張善禧)녀사는 가뎡에서 살림하는부인들과 또는다른학교의 재학생으로 자수, 재봉, 도화, 조화 편물등에대하야 특별교수를 밧고저하는이들을위하야 개인교수를 시작할터이라하며 신식결혼식에사용되는 면사포, 꼿다발 식장장식에대하야 일주일전으로주문하는이가잇스면 수응할터이라고

評論을評함(一)

柳葉

一

今日 朝鮮之光(六月號)을 읽엇다 同誌는 大槪讀者로서는 누구나 다그러 늣길는지는모르나 編輯者가넘우卑怯하다고 할만큼『……와×××』가만허서 읽는者에게 만흔不快의感을준다 좀『××와……』를 줄여서 者에게懇請한다

二

먼저 朴英熙君의『文藝意識構成과 階級文學의 進出』을 읽엇다 이論文의大義는 階級文學唱導者들의 흔히 하는그소리의 테밧글벗들못한소리다 그中에도 맑쓰의唯物史觀을土臺로한藝術論이다 다시말하면 經濟와藝術의野合을試한것이다 藝術論이라고하기는 넘우도皮相的이오 經濟論이라고하기는 넘우도荒雜한感이잇다 그나마 거긔다가 『××와……』을 각금加味한것이 더욱有効하야不完全中에도 더욱不健全한倭歪한批文이되고말엇다 朴君의論義는 結局『社會意識은그社會의經濟的構造로建設한生産關係의總和우에서게되는것이라』는 唯物史觀的으로經驗으로부터一切의意識이成立된다는 立場에서 藝術을論하려는他無産階級評者들의論志를 稱하여노흔것에不過하다 그러나 朴君의誤謬는여기잇다 勿論朴君을必然的으로經驗으로因하야 모든意識이決定된다고主張하는以上에 先天的그러면나는 朴君에게뭇고저하는것은『空間과時間이라는觀念을意識할때에 亦是經驗하여야만될것인가?』이다 勿論經驗으로因하야 認識하는事實도만치마는 直覺的으로알게되는것이宗旦혼가? 假令 1×2=3이된다는것은 第一次意識할때나 第二次意識할때에나 조금도差異가업지안흔가 經驗이무슨도움이될것이며 또空間과時間의觀念을떠나서 何等의事物을意識할수잇슬까? 唯物史觀의所謂經驗中心論은여긔서 막다르게되고만다 구태여길게말하고십지안커니와 朴君의藝術觀보다도몬저君의人生觀과世界觀이엇더한가 좀듯고십다

三

其次에 金東煥君의時調排擊小論을읽엇다 그論志는 大略이러하다 一『옛날古代의것이라는理由하나만으로도一般的으로 넉넉히排除할條件이 된다 二、時調의唱法이넘우느러지다 三、詩形이넘우單調롭다 四、作者들이帝王、學者、僧侶等이다 五、文面에나타난漢語中에中國의地名人名이잇는것 六、世宗朝時代殿大提學權踶과提學安止가排擊하엿스니 우리도하자 七、最終으로數種의업토당토아니한條件으로排擊을試하엿다 金君은五年前金星을編輯할때에 金君의 赤星을『소가락질하며』하는詩를 記憶하는外에 其他同君의 詩集도읽어보앗스나 別로히머리에남겨주는詩는업섯다 朝鮮의情調에는넘우도疎遠한感이잇다할에도不拘하고 朝鮮의表現인時調를論한다는것은 소경의丹靑을評함에보담더욱危險한일이다 좀더實質的研究를勸하는바이며 後日에와닷는날에斷手之歎이업게하자! 朝鮮의情調는 늘平和를조아하고夢想을즐거워하는 長閑한魂의喜悅을 求하는우리民族이엇다 나는이朝鮮의情調를사랑한다 道德的으로君子ㅣ人格者ㅣ를仰慕하든그時代의實現을爲하야 現今도차차화나가는것이아닌가? 걸뒤지말고좀징착한마음으로思索하여보기를勸한다 古代의것이라고다납분줄로아는君의氣分的稚性을버리는것이어떠한가? 新을조와하다가는그盲目的新이 將來에가서는 또한古로變하야自滅의 運命에싸지버릴것을 생각지못하는가? 眞인것은 古今이업는것이니 古代의 것이라는 理由하나만으로一般的으로넉넉히排擊한다는것이그排擊하는理由가못되는것이다 또時調의唱法이넘우느리다고하니말이지 時調의唱法과時調그것과는 좀떼어서생각하여야할것이다 뒤범벅으로생각하여서는안되는것가티 또詩形이넘우單調롭다고하니말이지 詩는엄을사록生命이잇는것이다 時調의詩形이오히려 긴근심이잇거는君은 엷다고걱정을하니君의詩趣이엇더한가알고십다 作者들이 帝王, 學者, 僧侶들이라고하야 排擊한다하니 帝王, 學者等은 사람이아니든가? 帝王으로서 時調를지을때에도 帝王이란것을意識하고帝王的態度로美言感當하엿슬까? 그는美를對함에에는赤裸裸한人間으로서美를對한以上에아그무엇이납분것이랴? 또文面에中國의地名과 人名이만타고그리하니말이지그當時를생각컨대 中國을中心으로모든文物이發展되든時節이니 或是時調의[illegible]이中國의人名地名을써다기로무엇이납부다 藝術的價値는時代意識을除한後에 그作品裡面에 潛在하여잇는 情調와 藝術的眞에 잇지아니한가? 君은藝術品鑑賞을 엇더케하는지 그러한말을하는君으로써어지 거문고와장고의存續을贊揚할수잇슬까? 曖昧히 咀呪하고 씨이올린과피아노의存在를讚美하고잇는고中國을바리거든西洋에도흘릴지말기를忠告한다 또남이排斥하엿스니나도하자는말은 自覺이잇고自家見의批判力이잇는사람이엇지他人의行爲에盲目的으로追從할수잇슬까? 最終으로어려우니 그만두자하니 自由詩는그짓기가그리쉬운줄알엇든가? 自由詩일사록 獨創的리듬과天才的詩想의所使가아니면 作法이될수업는그만큼 一定한韻律詩보다더어려운것이다? 君의作詩의態度를疑心하고십다 君에게차라리 沈默을勸한다 남을그릇칠 넘려가 잇기때문이다 識走者의발압히거되채이는조약돌가티

新刊紹介

◇朝鮮之光(六月號) 反常說論 文學意識構成과階級文學의進出 時評 唯物論에對한考察 其他文藝品 發行所 京城府清進洞九五의二 朝鮮之光社 振替京城一三二七九番 (定價五十錢)

◇東光(六月號) 朝鮮上古文化研究 商品陳列과廣告利用相對性原理 크로포트킨敎育觀 其他文藝等 發行所 京城府瑞麟洞一三五東光社 振替京城四番 定價三十錢

◇變態心理(創刊號) 變態心理는무엇인가 催眠心理學槪論 變態性慾의要說 變態心理에關한學說論文等 發行所 全北高敞郡碧沙面上嶝里 變態心理社 振替京城一〇一二番 定價參拾錢

◇어린이(五六月號)特選十大說物과 其他科學 趣味 實益의兒童讀物多載 發行所 京城慶雲洞八八 開闢社 振替京城八一〇六番 定價拾五錢

◇朝鮮商業彙報 實業에對한各企業家의意見其他商業上의實際報道等 發行所京城府竹添町三丁目一〇六 朝鮮商業彙報社 振替京七四四一番 定價十錢

◇……사진설명

근래 미국안에잇는 각대학교에서는 검도부(劍道部)를설시하고 맹렬히 칼쓰는법을 련습한다는데 우의사진은『로스안젤쓰』 남가주대학에서 선생에게 고치를밧는광경

第三戰線社의 文藝講演

夏期를利用하야

멀리현해를건너가잇는 우리류학생의 문예단톄인 데삼전선사(第三戰線社)에서는 금번 하긔휴가(夏期休暇)를리용하야 문예순회강연대를조직하야오는륙월이십륙일경에 출발 한다는데강연디(講演地)와연사(演士)는 다음과갓다하며지뎡디(指定地)외에도 청하는곳이잇스면 응하리라더라

一、講演地、釜山、大邱、京城、平壤、咸興

一、演士 韓植 洪陽明 趙重滾 高景欽 洪曉民 李北滿

一通信處、東京府下下戶塚二七一三 第三戰線社

會寧외지(六)

千里駒

△會寧외지의自動車線路에散在한中國人의農庄을보고一驚치안흘수업섯다 滿洲와接近한地勢이지마는 耕作地가狹少한咸鏡道로外將次二重侵犯을밧겟구나하는생각이다 路邊에『成衣局』이란看板은그附近一帶에中國人이多數來住함을證明하엿다

△우리나라사람과가티 他人의制度에感染잘되는民族은업다 沿途의女兒는 모다당긔를늘어지안코 頭髮빗을綵로졸라매엇슬뿐이니 곳滿風그대로이다 騾馬에가서는 騾馬人노릇한다는닭은오히려近理하지마는 우리나라안에서도 中國接境의라고滿風에感染될必要는업다 女子衣裳도滿風에接近하엿다 白日大道上에長衫비슷한옷입고나막신신고 豪氣스럽게行步하는무리는膨脹한日本勢力을阿諂하는意味로나看做하겟녀 兒女가隣國의風俗을딸으는것은우리民族性이곳세지못한바인가한다

△極洞은一市場이다 江陵市와가티滿漢가人家사이로흘러매우淨潔하여보엿다 雜貨商고무靴商멋개를빼어노코는모다酒店인듯십혓다

△엇던酒客이 化學實驗室에標本으로『알콜』에 잠거잇는뱀을보고 『그놈八字도조타』고불어워하엿다는 말을들엇다 萬一그배암의魂魄이잇다면 現下朝鮮人의運命을爲하야 同情의눈물을뿌릴것이다 우리는亡國民族의標本으로『알콜』琉璃瓶에沈澱이되엇서도 그正體를보르고잇다 모든方面으로衰退하여가는우리生活에酒店반은豊盛하다

△三十日朝七時頃에極洞서汽車를타고朱乙驛外지갓다 朱乙溫泉이이곳이다 停車場附近은朱乙溫堡라하고溫泉場은朱乙溫堡라한다 方言의『오름』을朱乙이라音譯한것갓다 驛頭에溫泉行自動車가우리를期待하고잇섯다 例의『포드』車가아니오 大型의『헙모빌』車에俄羅斯人運轉手가잇섯다 道路는平坦하고車體도安樂하야溫泉行旅興의氣分을도드어주엇다 自働車賃金이溫堡外지八十錢式이오가방은二十錢을바덧다 十三道의長距離自働車線路를 摩皆旅行하여보앗스나乘客의行具도賃金을빼앗기는곳은이번이처음이다 伊太利旅行을聯想케하엿다 朱乙溫場은떠나逍遙山과가티幽雅한山中을向하는道中左側의溪流는 日本箱根入口와彷彿하다 이山谷에는溫泉脈이豊富하야 朱乙溫堡가는中間地點에日本人經營의溫泉旅館도잇고白砂汗蒸도잇다 溫堡에到着한즉上午十時頃이나되엇다 元山女子의經營이라는 大盛旅館에投宿하엿다

△朱乙은鏡城郡의一面이오溫泉의性質은『알칼리』鹽類이다 無色透明하고아무런臭氣가업섯다 華氏五十六度의溫度로一日約一萬五千石의水量이湧出되어그溫泉으로몰방아도만드럿다 『알칼리』性質을含有하엿슴으로衣服洗濯에漂白이잘될뿐아니라비누업시도몸에때가잘씨첫나

△平居에 昌信洞 四象醫한눈을 信用하여왓다 그醫師의말에太陰人에게는 藥粉이仙藥이라하엿다 太陰人은 胃에酸이만흠으로『알칼리』性質을가진 藥粉이 適合하다는말인지? 그러타면胃弱病잇는太陰人에게는 朱乙溫泉이劾力이잇슬것이다 風景조흔朱乙溫泉에와서親近한 友人을생각케된다 조흔것을보면 親한朋友를생각함은人情이다 親友中에는太陰人이엇는故이다 門外漢인나로서는溫泉의劾力을 以上더말할수업다

△朱乙溫泉은곳長白山의餘脈에잇다 吉州明川間에서도조고만溫泉洞을通過하엿다 白頭山上의天池는古代火山의噴火口이다 活滿된噴火口가今日天池라한다 黃海道九月山을비롯고溫泉이散在한것가티長白山脈미테溫泉이아朱乙뿐만이아니다

오듸라 放送 프로그람 十三日

午前 九、〇五 料理獻立 日用品市勢
一〇、三〇 相場放送
午後 〇、三〇 相場放送
〇、五〇 講演 近代文學에나타난朝鮮女子의生活 李源奎
一、三〇 天氣豫報
一、四〇 相場放送
三、四五 相場後部 『뉴쓰』
六、三〇 童話 次郎의魂 大阪 錦織貞夫
衛生講座 水泳과耳 京城醫專敎授 須古秀雄
映畵物語 鳴門秘帖 五月信夫
洋樂指揮 石井猛
和樂指揮 中村金之助
筑前琵琶 乃木大將 仙樂桃吉
『뉴쓰』
歌詞演種 漢城券 崔貞姬
朝鮮音律 金相淳 趙彝淳 趙
時報 翌日順序發表 東爽 池龍九

키일흔帆船

李益相 作
李靑田 畫
[150]

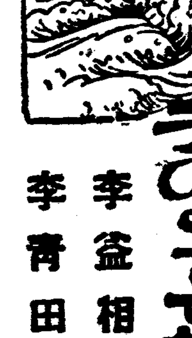

『리유을하면 엇더한것을 리유한단말인가?』

창호도 혜경의심리를 대강집작못하는것은아니나 그대로친구의입에서 분명한말을 듯고십혓다

『녀자란것은 제아모리 이세상에서 뛰어가게잘낫다하여도그가 순경(順境)에잇는때에할말이지 한번 역경(逆境)으로싸저들어가면 구만리만발일세 혜경씨가 지금에 비록 큰뜻을먹고 녀류혁명가나 사상가로 자처한다하여도 자긔의몸을 보호해줄만한사회에 잇슬뼤에 혼삽안시대에는 힘들이못된단말이야! 가령 혜경이가 래일이라도 조선영을 버서나서자긔소원대로 북으로 간다하세 호차 엇더케갈수잇나 려관에들어도 잠을 하두편히못일울것이니까 그녀자의 마음속에 더취를 경륜일 길혼사상이들어잇는줄 누가아나 결국녀자는 녀자로밧게 아니볼터이니까 뽑날 유혹과 별별위협이반드시 잇슬것이니까……』

『그런데에 뎨일 필요한것이『프로레타―리』가될만한 남성이란말이야 말하자면 자네가 그『프로레타―리』의 후보자(候補者)로 뽑힌셈일세――그런것을생각하는 그것만큼 혜경은 령리한녀자라고도할수잇겟지 그러한데우에도 아모블평이업시그대로 나갈사람이면 문데가업지마는 자네가티 청렴이좀괴벽한이는 아모리생각하여도부덕당해』

하고 친구는 숨을돌리엇다 창호도 혜경의심리를 대강은그러케짐작못한것은 아니엇스나 친구가 거긔에다 징명을하여주매 다시 엇던 갈림길에 당도한듯한 늣김이난다

『우리가 모든일을 그러케심각하게 생각할여유를 가진것이엇더한뼤에는 돌이어 불행이되겟지!』

하고 창호는 괴벽한청미에스스로 실증이난것가티말하엿다

『글쎄 될일이경우도 잇겟지마는 대개는 그런것적으로 자긔들 완성하는것도되것시 우리가티함부로목표업시지나는사람이면 처안흥면 자네는 한평생을서재에들어안저서 붓웃과싸워보든지하게 그외에별수업슬터이니――』

이러케말하는 친구의말에는엇더한 독이들어잇섯다 창호에게는 그러케들니엇다

『……………』

『내말이 잘못되엇나?나에게 비최인 자네는그것뿐이야』

하고 친구는 창호를바라보앗다

『나는 사람의운명을 그러케절뎍으로 말하는것은 넘우나독단(獨斷)이아닐가 나의나아갈길이 그들뿐이라면 좀비관인걸! 참으로 힘의사람이되고십흔뼤가 퍽으나만하……아무것도생각지안코 그대로 압흐로압흐로 나아가는그러한 사람말일세……』

이것은 창호가 어케든지 생각하든것을 그대로 말한것이엇다 두사람사이에는 잠깐침묵이 계속한뒤에 친구는비로소 입을열엇다

『여보게 자네의의견을 좀들을일이잇는데』

친구는 이러케 말을내여엇스나 그다음이 썩막히고말엇다

괴벽이괴벽으로 마처고말겟지만……』

친구의이러케한말은 창호에게 엇더한유긔를 너허준것도가탓다 『엇더케면 그런뎌구려진생각을바리고 남을위해서는 엇더한모욕이라도 달게밧겟다는의협심이나 아량이잇섯스면하는생각도 펵만히나지만……』

『여보게김군!』하고 창호는입을다물엇다 친구는블렷다

『응―』

하고 창호는 친구의잇는편으로 명상에깁흔얼골을 돌리엇다

『결당뎍으로말하면 자네는혜경을 수레에다실고 자네손수끌고 만주벌판이나 시베리아벌판등을 돌아다니든지 그려

天氣豫報 曇一時晴
◇溫度 十一日 正午 八四、九
◇比較 十日 最高 七六、三
◇日出前 五時一〇 最低 六四、四
◇日入後 七時五四 夜間 九時一六

品質優良 國産品獎勵 愛用者御優待 カテイ ブラク 石鹸大懸賞募集

懸賞課題

아름답게되는『가데이石鹸』又는얼골이거칠지안는『구라부石鹸』의左記七大特長을全部讀하게되면其中에片假名이六字가잇습니다其外의『ネ』에字를一字加하야組合하면時間의尊重한다는表明한格言이됩니다 其格言은무엇이오니잇가

カテイ石鹸과クラブ石鹸과의七大特長

一、原料精選に近代科學の粹を極めたる製造に依『リ』成分最も純良で最後の一小片まで化粧用として立派にお肌に働『キ』ます。
二、少しも刺戟物を含みません『カ』ら大切なお肌を絶對に荒しません。
三、乾燥『ハ』充分、組質は緻密、故に頗るお德用です
四、素晴らしい泡立ち、滑らかな浴心地、お肌の垢を綺麗に取つて生々とした自然美に輝かせます。而も毛質を損めないので洗髮料『ト』しても一番よく、お化粧に御入浴に御髮洗りに一日も欠かされぬ重寶な石鹸であります。
五、芳香高雅にして使ひ心地爽かで花の床しい薰りは永くお肌に殘り清新の氣に包みます
六、目を刺戟せず且つお肌の色艶を增し鮮麗にする美身料と『ナ』ります
七、春夏秋冬いつでも決して變質いたしません。

應募規定

解答方法	(1)右의七大特長의第一項부터第七項까지에文中에잇는片假名을組合하야此에『ネ』의字를加하야金言을作하는事 (2)가데이石鹸의能書의中에는가데이石鹸에文字가몃치잇는지明記할事 (3)구라부石鹸에能書中에는구라부石鹸의文字가몃치잇는지明記할事 (4)買求한石鹸의價와其店의住所姓名을記入하시요
用紙	官製葉書를用하야規定과갓치解答을明瞭이書入하시요
住所氏名	應募者의住所姓名을明瞭이記入하시요
新聞名	此廣告를揭載한新聞名을記入하시요

送先 大阪市浪速區水崎町『中山太陽堂懸賞係』宛
締切 八月末日
發表 十月上旬
審査方法 正解者多數한時는新聞社通信社立會의嚴密히抽籤으로決定

賞金總金額貳千貳百八十圓也			(總點數三千四百點)
壹等	上等お子供服地	壹着宛	五拾名
貳等	最新式プラトン萬年筆	壹本宛	五拾名
參等	クラブ化粧品詰合箱	壹函宛	壹百名
四等	「女性」又は「苦樂」三ヶ月購讀券	壹枚宛	貳百名
五等	クラブ煉歯磨チューブ入大 カテイ歯刷子組合	壹個宛	五百名
六等	クラブ歯刷子クラブ煉歯磨チューブ入小	壹個宛	五百名
七等	カテイ石鹸	壹個宛	壹千名
八等	クラブ石鹸	壹個宛	壹千名

美를助하며美를養하는 구라부白粉

얼골이거칠지안는 クラブ石鹸 구라부비누

顔을美케하는 カテイ石鹸 가테이비누

自然味를더해서곱게되는 구라부洗粉

삿뽀로맥주

톨쓰토이誕生 百年紀念講演

부활도영사하기로하엿다 本報平壤支局主催

평양숭실전문학교연문회(平壤崇實專門學校硏文會)에서는금番 톨쓰토이탄생백년을 긔념하기위하야 본사평양지국의 후원으로 오는십사일오후세시반평양제일관(平壤第一館)에서긔념강연을 할터인데 이날은「톨쓰토이」의 명작인부활(復活)을영사할터이며강연하는 중간마다 청아한독창도잇서 청향을 일울터이라는바 특히본보독자에 대하야는 우대할인권을 발행할터이며 이날 강연연데와연사의씨명은왼편에와 갓다

톨쓰토이의哲學(社會人生) 崇專敎授 蔡弼近
톨쓰토이의宗敎觀 南山峴牧師 金鍾弼
톨쓰토이의婦人觀 姜濟岳
톨쓰토이의藝術觀 崇專講師 金 池
톨쓰토이의生涯 光成高普敎諭 鄭錫胤 (평양)

德川留學生 共同宿舍設置歎願

平南德川儒林에서外地에留學하는德川學生들로하야금무엇보다도經濟的便益을돕기爲하야今年四月에德川學生共同宿舍를平壤京城兩個處에設置하라다가經濟가許치안하結局平壤에만設置하엿다함은이미累次報道한바어니와其後共同宿舍의成績이大端히良好한됴로京城에留學하는德川學生들도共同宿舍設置를切實히要求하며運動이猛烈하여오던中近日에는此에對한歎願書外지儒林會長에게提出하얏다는데去七日京城留學生一同으로부터本社德川支局에그歎願書의一部가到着되엇더라(德川)

新聞俱樂部創立 十日尙州에서

慶北尙州에서는去十日下午二時에井筒樓에서在尙各新聞記者(鮮日人倂合)가會合하야尙州新聞俱樂部를創立하엿다는데該俱樂部의目的하는바는朝鮮人又는日本人을勿論하고彼此에主義와政見이다르나다만尙州를爲하는데는모든것을一致하게步調를取하야尙州發展과繁榮을圖한다하며一個月에一次式定期月例會를開하고尙州에發生한重大事件及其問題經過를報告하기로하엿다하며當日에參席한支局代表及被選된幹事와事務所는다음과갓다하며本月來로該俱樂部發會式을擧行한다는데盛況을豫期한다더라

一、參席代表 朝鮮新聞本田新之郎、朝鮮民報河野松見、釜山日報伊藤晴一、朝鮮時報森通良、朝鮮日報池璟宰、中外日報吳熥

一、委員 會計河野松見、一切事務取扱에本田新之郞

一、事務所 朝鮮新聞尙州支局內

龜尾角戲大會

綠陰芳草勝花時에勞働者의苦勞를慰安하기爲하야善山郡龜尾市民主催로今月十一日부터三日間龜尾後川沙場에서角戲大會를開催한다는데賞品도만코모ー든準備도잘되엇슴으로大盛旺을豫期한다는데賞品은如左하다고(金泉)

一等賞 壯牛一頭
二等賞 小牛一頭
三等賞 學用品其他

盛況을일운 嶺美脚戲大會

平北嶺美市民一同과嶺美靑年會主催와東亞、中外、每日、本報嶺美支局後援으로嶺美脚戲大會를開催한다함은報道하엿거니와去四日(端午)부터大會場인嶺美金融組合코트에서同會長尹雄錫氏의開會辭로開幕되엇는데各地에서雲集한觀衆은無慮數萬名에達하야連三日間繼續進行인바當市創設以來에初有의大盛況을呈하엿스며力士의猛烈한競況은實로盛況을일우어七日午後八時에無事閉會하엿는데受賞者氏名은左와如하다고(嶺美)

大人一等李允平 同二等文基化 同三等趙仲彬 同四等劉洛俊 童角一等朴京鳳 同二等曹貴龍

讀書會創立 新江口에서

慶北盈德郡新江口에서지난六月六日에讀書會를創立하엿다는데이곳은漁村인故로他處와갓치學을가지못하고家事에從事하는靑年들만잇섯나니解說의熱이업슴을遺憾으로생각하고同志一同은現社會科學研究를目的하고創立하엿다는데會員이三十餘名이나되고任員은如左하다더라(浦項)

會長吳命祚 圖書監督孫龍述 書記趙有道

勞働者相助會 執行委員會

永興邑勞働者相助會에서는去十日午後十時부터中外日報支局內에執行委員會를開하고左記諸般事項을討議한後同十二時에閉會하엿다더라(永興)

決議事項
一、職業別部組織에關한件
一、會費徵收에關한件
一、元山勞働聯合會同盟罷業에關한件
가、雇主側에서本會會員을入夫로募集할時는此에不應할일
나、罷業同情金을付送할일
다、十三日以內로慰問委員으로金鎔君을派送할일

톨쓰토이百年紀念 映寫講演大會

場所 平壤第一館
時日 六月十四日午後三時半
主催 崇專硏文會
後援 本社平壤支局

牧丹峰

鐘閣移轉工事

第一館으로오라 活海生

近日유나잇데드社製作인「復活」은京鄕各處에서非常한人氣를모으는모양인데 그原因은原作者世界的文豪톨쓰토이先生의偉大한思想이 그寫眞에依하야溢露되는까닭이다 그럼으로그寫眞을보라는사람은 먼저 톨쓰토이先生은 어떠한人生觀을가젓는지 어떠한社會觀을가젓는지 婦人問題에對하야는어떠한見解를가젓스며 宗敎에對하야는어떠한말을하얏는지를 알어야할必要가잇다

◇

平壤崇實專門學校硏文會에서는 偉人톨쓰토이誕生 百年紀念을爲하야 明十四日午後三時半平壤第一館에서 그이의思想을講演하며 그이의大作인「復活」을映寫하기로하얏는데 이는그先生을紀念하는一便그偉大한思想을 우리民族에게알리고저함이다 그런즉그先生을알고저하는사람 眞心으로「復活」을보고저하는사람 또는그이의誕生百年을紀念코저하는사람은보라그時間에 平壤第一館으로오라!

慈善會를보고

平壤慈善會는그趣旨가 우리의相愛相助이며 그目的하는事業이「救貧」「濟療」「貧民敎化」等이라한다 民間事業으로如斯한慈善會가 他國엔들 엇지類例가업스랴마는 政治的으로經濟的으로아모保障이업는 다가티不幸한우리로서 如斯한會가創立됨을듯을때 우리는들이어써絶한感慨를 자아내지안흘수업스며純高한人情美에感激되는눈물이自然히 흐름을禁할수업다 弱하고窮迫한우리로되 뜻을合하고힘을合하야所定한目的을達成하야有終의美가잇도록되기를心祝한다

미들수업는自白

지난달廿五日 平壤南門通鮮一洋襪店火災事件은 平壤警察署에서取調한結果 主人金昇洙가保險金에 貪이나서 自家에放火한것이 確實하다고 本人의自白한調書를 添付하야 平壤地方法院檢事局으로 本人을押送하얏더니 平壤地方法院檢事局에서는 事實이업다고 지난七日에 無罪白放을하얏다

◇

警察署에서自白하얏다는事實이 檢事局에서는엇지하야 證據不充分이되엇는가! 金昇洙氏는 말하되 「코에다가 물을붓는等 惡刑을압으로견되다못하야 放火하얏노라」하고警察署에서는 惡刑한事實이도모지업는데 新聞紙에「拷問」云云이라고揭載한것은虛僞라고 新聞記者들에게質問을하얏다한다

大槪「放火」란것은人爲의災變으로人類公共生活의安寧을害함이甚한者임으로 現代法律로는極刑으로 死刑 無期懲役外지規定한가장重大한犯罪인데 事實도업음에不拘하고 아모惡刑도업시 이와가튼重大犯人되기를自願自白하얏다는말은아모리하야도알수업는말갓다 何如間警察署에서確實無疑한放火犯이라든것이 檢事局에서無罪가되엇스니 警察署自白이란것은 미들수업는일이라고할하지안흘수업다

吉州初有의盛況인 吉州市民運動會

◇連四日間無事終了

吉州에서市民大運動會를開催한다함은이미報道한바어니와지난陰六日로부터九日外지總四日間繼續한바첫날은陸上競技大會가잇섯는데競技와優勝한氏名은如左하다더라

自轉車競走一等車鳳萬 마라손一等金基浩一時間 二等姜宗楨 三等李吉鳳 씨름에一等金吉松 二等朴敬相 三等權永習

運動時報發行

今番端午를期會로地方의風俗改良과우리로의맛당히할바를一般에게宣傳하려는目的下에三支局聯合으로運動時報를發行한바그發行部數가四十에갓가웟스며더욱이이뜻을宣傳코저局員一同이標語를의개에메고旗行列로잇는바民衆의熱狂的歡迎이잇섯다더라

興味를돕고저 變裝記者찻기

이번端午에空前의觀衆의會合이잇슴을틈타서新聞廣告兼一般觀衆의興趣를도드기爲하야三支局記者變裝이잇슨바記者의氏名과發見먼저한사람의氏名은다음과갓다더라

記者氏名東亞熙球 中外崔良鵬 朝鮮南奎三▲發見者氏名沈金孫 洪相疇 金應吉

青年夜學開催

撫順朝鮮人民會에서는勞働靑年을教養키爲하야夜學部를同會事務所內에設置하고지난九日부터教授를시킨다는데漢文은同民會長趙義明氏가가르키고日語、算術은李瑞祥氏가擔任教授를한다더라(奉天)

湖西記者團 委員派遣決定

湖西記者團主催로第三回忠淸南北道記者大會를去六月四五兩日에淸州에서開催하고繼續하야湖西記者團定期總會를開催한後여러가지決議가잇섯고忠北支局長의赴任歡迎大講演外지開催하엿다함은本報에旣報하엿거니와同團에서는會의決議에依하야各新聞社의本社를訪問하고여러가지事項을打合코저하야來十四五兩日來에執行委員四五人을派送하기로하엿다더라(湖西記者團發信)

大峴公普落成式

商山郡大峴面公立普通學校는大正十四年五月四日에設立認可를어더同年七月二十一日에競爭入札한바田口全六에게落札되어翌日부터起工하야同年十月十五日에竣工하엿스나其後天災及其他의關係로校舍의傾頹가極甚하야兒童을收容함이危險함으로翌年十月二十日에다시修繕에着手하야去五月三十日에竣工하얏슴으로지난六月十日에盛大한落成式을擧行하엿데總工費八千百四十圓四十七錢中七千七百餘圓은面內有志의寄附이라더라(商山)

仁商評議會

十二日午後四時부터

經費賦課改正과

仁川商業會議所에서는十二日午後四時부터同所會議室에서評議員會를開하고左記議案을決議한다더라(仁川)

一、朝鮮商業會議所聯合大會의經過報告의件
一、大正十五年、昭和二年度仁川商業會議所歲入出決算報告의件
一、定款中改正의件(會員資格變更及選擧期日變更의件)
一、昭和二年度仁川商業會議所經費賦課改正의件
一、船渠利用上緊要의施設에關한要望의件

釜山牧島의「時紀念」

釜山府牧島에서는時의紀念으로지난十日에는府當局의宣傳비라를爲始하야騎馬宣傳隊가出動하얏스며正午에는釜山港內에碇泊한汽船과各工場에서汽笛을高吹하얏스며牧島公普에서는生徒의自在鑾「포스타」를市街에揭示하야大大的으로一般에게時間遵守의觀念을宣傳하얏다고(牧島)

李氏講演盛況

京城農民主幹李晟煥氏는去四日來雄하야五日부터天道敎宗理院主催本報支局後援下에連三日間밤마다社會講演을하고또한去八日夜에는當地勞働親睦會主催의勞働講演이잇섯는바聽衆이數千名에達하야非常한盛況裡에無事終了되고翌九日午後三時부터는天道敎宗理院과勞働親睦會主催의招待宴이잇서亦是盛況이엇다더라(雄基)

午鐘符號로 青年前途祝福

慶北浦項敎會에서는同敎會內에잇는勉勵青年會의誠意로每日正午를報하는午鐘을치는데一般信徒는一齊히祈禱를모아『朝鮮靑年을爲하야』라는題目으로朝鮮靑年의前途에하로밧비曙光이오기를祝福한다더라(浦項)

南川弓術

지난十一日에南川에서는南川對新幕弓術大會가잇섯다는바南川의勝勝으로無事終了되엇는바當日個人優勝은金喜烈、尹宗洙兩氏라더라(南川)

割引賣廢止로 木材界强調 需給關係良好

最近新義州營林署에서는從來大口取引이라고稱하는所定의價格表에依하야割引販賣를하엿섯스나先月二十六日限하야此의價格表를廢止하고此의代身으로各道一名의斯業者를選定하야競爭入札을行하기로改定하얏는바營林署는朝鮮內需要의大部分을占하는關係上市場은此로因하야三四分쯤上押의豫想을示하며또한釜山方面에는約三萬石의北朝鮮材의輸入이잇서鴨綠江은벌서五月中旬餘繁의着荷이잇고上流는更히適當한水流를伴하야大量의流筏을開始하야需給關係가甚히良好하다本月에入하야發送數量은七千九百七十五輛으로서特異的의好況을示하얏스나昨年의同期에比하면多小의減少이나大概로活況을呈하고鴨江材以外仁川、草梁方面으로부터輸入材의荷動도相當하더라

躍進된 煙草賣上高 二百六十四萬圓

五月中의全朝鮮煙草總賣高는二百六十四萬六百三十八圓에達하야四月賣上高를上廻하기五萬八千百九十八圓前年同月에比하야二十五萬七百十二圓의躍進을示하얏는데그中京城、全州管內와如한것은新記錄을내엇다各局管內의賣上高는左와如하더라

京城	一、〇一〇、九一八圓
全州	六一八、三四八
大邱	五八七、二九六
平壤	四二四、〇七六
合計	二、六四〇、六三八

尙州時紀念

慶北尙州郡에서는去十日은時의紀念日임으로이를紀念하며또는宣傳하기爲하야自動車二臺에樂隊를先頭로官民有志一同이邑內邑外를一週하엿다하며生活改善의先驅로此紀念日을勵行하야時間勵行을確守하기爲하야定時勵行會를組織하야一般民衆에게外지宣傳하야時間의如何함을알리게한다더라(尙州)

大邱野犬撲殺

大邱警察署에서는오는十五日부터七日間大邱府內에野犬을捕殺한다는데개를가진이더러분은패를부처두는것이第一安全하다더라(大邱)

地方集會

●龜尾消組出初式=善山郡龜尾消防組에서는지난八日午前九時부터當地駐在所에서出初式을擧行하고午前에는압東山에서宴會를盛大히開催하엿다고(金泉)

●龜尾勞働運動支社=慶北善山郡龜尾朴相熙君外數人은勞働階級의文盲을退治코저勞働運動支社를設置하고方今讀者募集에大活動中이라고(金泉)

●利原公普學父兄會組織=咸南利原公立普通學校에서는後援하는團體가無함을크게遺憾으로思하야去三日에學父兄會를組織하고臨時議長金在平氏司會下에左記役員選擧를하엿다고(利原)

◇役員=會長韓長淳 副會長申台曦 總務鄭熙昌 理事黃尙海 李在官 評議員金益相 金在平 金亮根 韓燦英 黃日五外一八

●高敞技工會發會式=高敞技工同友會에서는去月中創立以來端午日을利用하야同友會發會式을擧行키로其間準備에紛忙中이든바去六日午後八時當地新劇庭에서同會發會式이잇나자新劇大會를開催하고定刻前부터雲集하는男女觀衆은人山人海로大盛況裡에同十二時에散會하엿다고(高敞)

地方人事

▲釜山富民公普敎員見學團一行十六名은去十日牧島硬質陶器會社를見學(牧島)

▲尹貴重氏(本報順天支局長)는今番局務를帶하고住岩松光面方面에出張中去十日往岩

▲李横國氏(本報寧古塔支局長)는局務及開拓雜誌社事務를帶하고二週間豫定으로中東線及哈爾賓方面에出張中(寧古塔)

▲李晟煥氏(京城農民社主幹)는去四日來雄滯在中이든바十日通絡船으로退雄(雄基)

◇寸鐵◇

【錦山】錦山共同販賣에는藥酒代金을더되주어파는이의數用이不少하다고갓득이나薄利인데밥갑스로다업새란말인가사는사람이朝鮮人가타봐

◇

【平原】平原署不正巡査金某는求婚은女子를姦通하다가들키어말성을부렷다고保護를두번만하면男便된者가安心할수업을걸

◇

【大邱】大邱金富鎬는娼妓에게失戀코自殺하려다못햇다고사랑도重하지만목숨은그러케가벼운가

第一回全始興庭球大會

六月廿六日 永登浦始興郡廳코트

◇申請은廿二日外지 永登浦朝鮮日報支局
◇參加金一組一圓選手實費(使用球赤M)

主催 朝鮮日報始興支局

어린生徒들

松都高普校

母乳代用品의選擇에就하야

京都帝國大學日本小兒科學會에서라구도ー겐은育兒用으로서他種의粉乳에比하야顯著히有効함을發表하엿습니다 此事實이야말로가장公平히母乳代用品撰擇의標準을明白히한것입니다 寸毫의迷惑이업시시방곳당신의子弟를爲하야라구도ー겐을使用하시압소서

御注意 (밥크라하면엇재던지라구도ー겐과가티誤解하는이가잇는것가트나라구도ー겐은반드시下記와如한罐에너허잇는것을記憶하여주시어)

牛乳煉乳에優한粉末純乳

라구도ー겐

ラクトーゲン

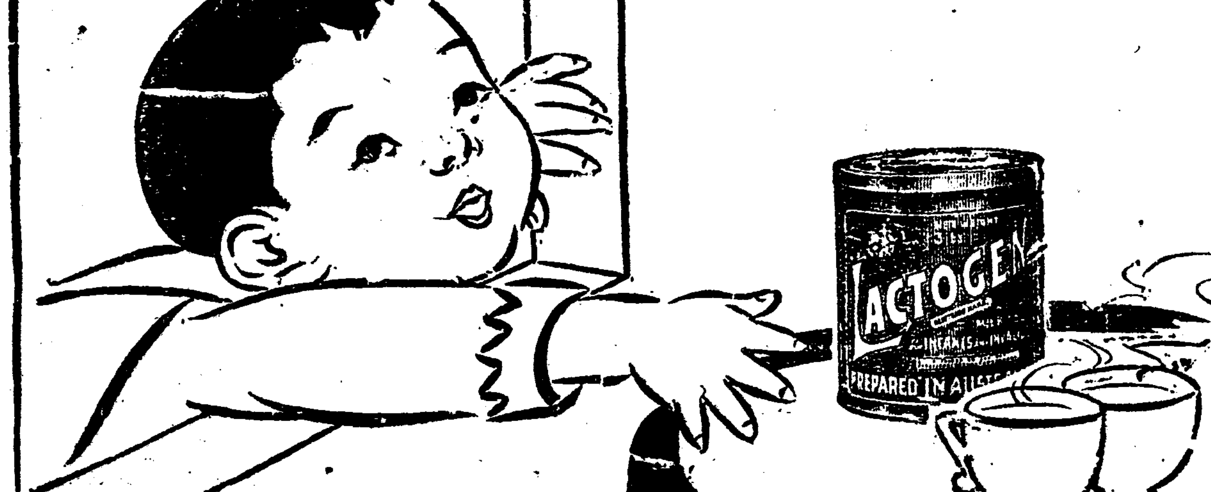

乾卵食料品株式會社 大阪市東區伏見町二丁目

BLUTOSE

健强하고優美한體軀의構成에는……

純全한補血强壯增進劑

부루도ー제

芳香과美味가有한것이니連續服用하면能히血과肉을增進하야根底로부터體軀를改善한다

發賣元 京城西小門町 藤澤京城支店

大阪著名問屋案內

クツ卸專門

皮製ゴム夏物 子供靴는嶄新奇拔한アイジ
ゴム底 イグル印運動靴フニス靴
皮靴는優良 ゴム長靴最高權威 オーバシユーズ
振替保險付 ◎地下タビ◎スリツパ◎海皮◎靴クリーム
實質本位 金看板으로한
大阪市東區博勞町心齋橋筋 山下芳松商店

井筒矢印

ホワイトシヤツ カラー、カフス ネクタイ、沓下止メ 腕輪、胴 カフス釦、衿背釦 其他洋服附屬品 (申込次第型錄進呈)
大阪市東區南久寶寺町三丁目 山田光商店 卸問屋

南京虫絶對捕獲器!!
◎身體에조금도犯치못하게하는新發明品◎
○三疊用 四圓五十錢 ○四疊半用 六圓五十錢 ○六疊用 七圓五十錢
送料는別途 代金은先金
製造發賣元 大阪市東區博勞町心齋橋筋 松山商店 電話船場二五五九 振替大阪九五五番

◇防毒美感 最新삭구

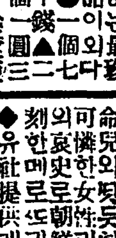

本品은世上에常用한粗惡品과달은幣工場의特製良品으로서使用하면長○間○感을豐富하게하고絶對로病毒의侵入을防止함

三光社고무製品部 東京市京橋區西紺屋町六番 振替東京六二二六〇番

六月十一日낫부터公開 斷然中의朝鮮映畵界에第二回超特作映畵
◆極東키네마 原作脚色監督黃雲氏 撮影……李弼雨氏 主演……南宮雲氏 朱仁奎氏 金鍾山氏 朴雲鶴氏 朴齊行氏 張熙成氏
戀愛悲劇 樂園을찻는무리들 全九卷

◆第四回 유社提供 火中의英雄 七八篇 全四卷
◆유社獨特 얼크러진사랑 全六卷
액이는어듸갓나 全篇
유社 폭스映畵 團成社 電光九五九番

當六月十日(金曜)부터 ……特別大興行……
폭스社作品 ●喜劇 나는名女優이다 全二卷
파라마운트社超特作 ●戰友의妻 全八卷
리차드덕스氏主演 퍼스트내슈날大作品 ●코바듸스 全十卷
世界的名俳優에밀야닝스氏主演
◎特別豫告◎! 名畵 요란다公主 全十卷 / 大白薔薇 全十四卷 / 그리드(食慾) 全八卷 / 로이도一番傷 長尺 / 닥엔젤 全十卷
京城府仁寺洞 朝鮮劇場 電光二〇五〇

當六月十一日(土曜)晝夜開場 大公開
●大메트로골드윈社超特作 大雄篇 너의젊은날은도라가거라 全九卷 맛도、무아氏!主演!
米國월리암폭스社大傑作 神秘大活劇 魔의寶石 全六卷 월니암푸른구링氏主演!
米國映畵協會大力作 大喜劇 이제야成功 全二卷
實寫 라듸오放送 全一卷
今週限入場料特別大割引 階上 二十錢 階下 十錢均一
近日公開映畵 나도帝王이엿드면 十二卷 愛馬의功名 八卷
市內 優美館 電光三九五番